

# Základy práce s priestorovými údajmi v dostupných geoportáloch na Slovensku

Online workshop:  
Základy práce s priestorovými údajmi v geoportáloch  
30.11.2021 (9:00 do 11:00 hod.)

*Miloslav Michalko & Marek Hudák*

# Obsah

## Referenčné geoportály na Slovensku

- **GKÚ** <https://zbgis.skgeodesy.sk/>
- **MŽP**
  - <https://rpi.gov.sk/>
  - <https://geoportal.gov.sk>
  - <https://copernicus.geocloud.sk/>
- **SAŽP**
  - AKSR <https://app.sazp.sk/atlassr/>
  - CORINE <https://geo.enviroportal.sk/corine/>
- **SENTINEL-HUB** <https://apps.sentinel-hub.com/sentinel-playground>
- **VÚPOP** <http://www.podnemapy.sk/>
- **ŠGÚDŠ** <https://www.geology.sk/geoinfoportal/mapovy-portal/geologicke-mapy/>
- **SHMÚ** <http://klimat.shmu.sk/kas/>
- **VÚVH** <http://www.vuvh.sk/Default.aspx?lid=15>
- **NLC** <https://gis.nlcsk.org/islhp/mapa>

## Iné zaujímavé geoportály

- OSM SK  
<https://www.freemap.sk/>
- INEKO  
<https://doprava.ineko.sk/mapa/cesty>
- **geopresovregion.sk**

# Geoportál

Google Maps?

Mapy.cz?

a pod...

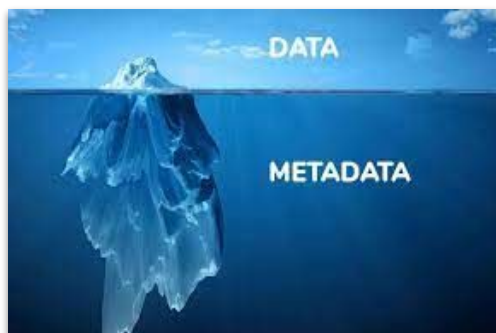

## Geoportál je

- druh webového portálu
- priestorové informácie ako služby pre zobrazenie, úpravu, analýzu a pod.
- internet
- je kľúčovým prvkom infraštruktúry priestorových dát (anglicky Spatial Data Infrastructure, SDI)

### Prečo SDI?

- Sieťové služby
- OGC štandardy
- Smerom k interoperabilite geodát
- INSPIRE na začiatku (2007)

### Čo je SDI?

- Partnerstvá založené na dátach
- Od dát k informáciám
- SDI je pre každého

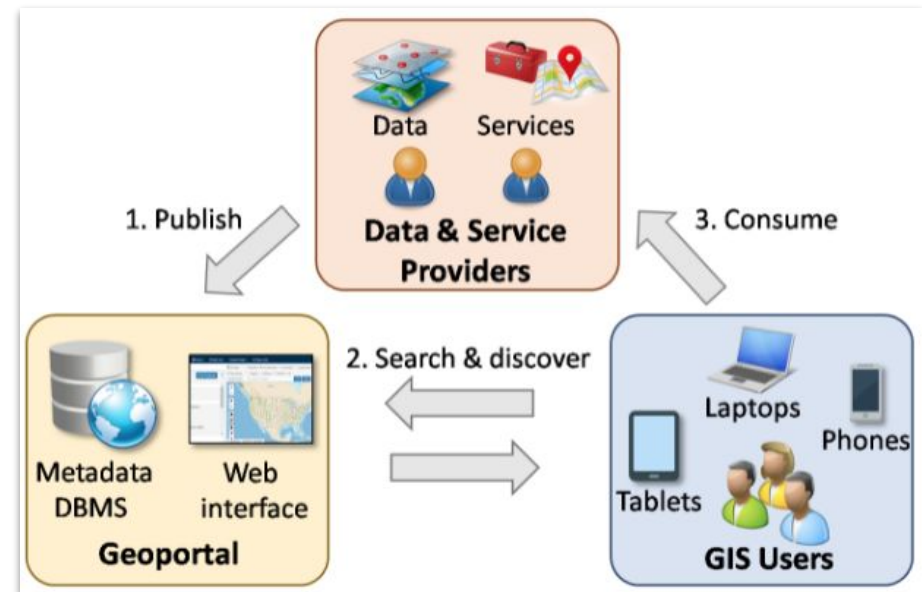

Hu, Y. and Li, W. (2017). Spatial Data Infrastructure

*“Dátová infraštruktúra, ktorá integruje geodáta, metadáta, používateľov a nástroje, ktoré sú interaktívne prepojené s cieľom využívať priestorové dáta efektívnym a flexibilným spôsobom. WH, 2002”*

### Čo z toho vyplýva pre samosprávu na Slovensku?

- Podľa zákona 3/2010 Z. z. o národnej infraštruktúre pre priestorové informácie § 3 je **povinnou osobou (PO)** osoba, ktorá je povinná zúčastňovať sa na procese vytvárania a prevádzkovania národnej infraštruktúry pre priestorové informácie a je povinná zhromažďovať, uchovávať, poskytovať a šíriť jednotlivé jej zložky. Na základe písmen a) je PO ústredný orgán štátnej správy, miestny orgán štátnej správy, **vyšší územný celok** a vo vzťahu k samosprávnej pôsobnosti aj **obec**.
- Z uvedeného vyplýva, že aj **orgány samosprávy** môžu byť tak platnými partnermi pri **vytváraní a správe priestorových informácií na svojom území** a zároveň prispievať vybranými zdrojmi do národnej SDI.
- <https://inspire.gov.sk/o-inspire>

# Geodetický a kartografický ústav

- GKÚ <https://zbgis.skgeodesy.sk/>

Referenčné geoportály na Slovensku

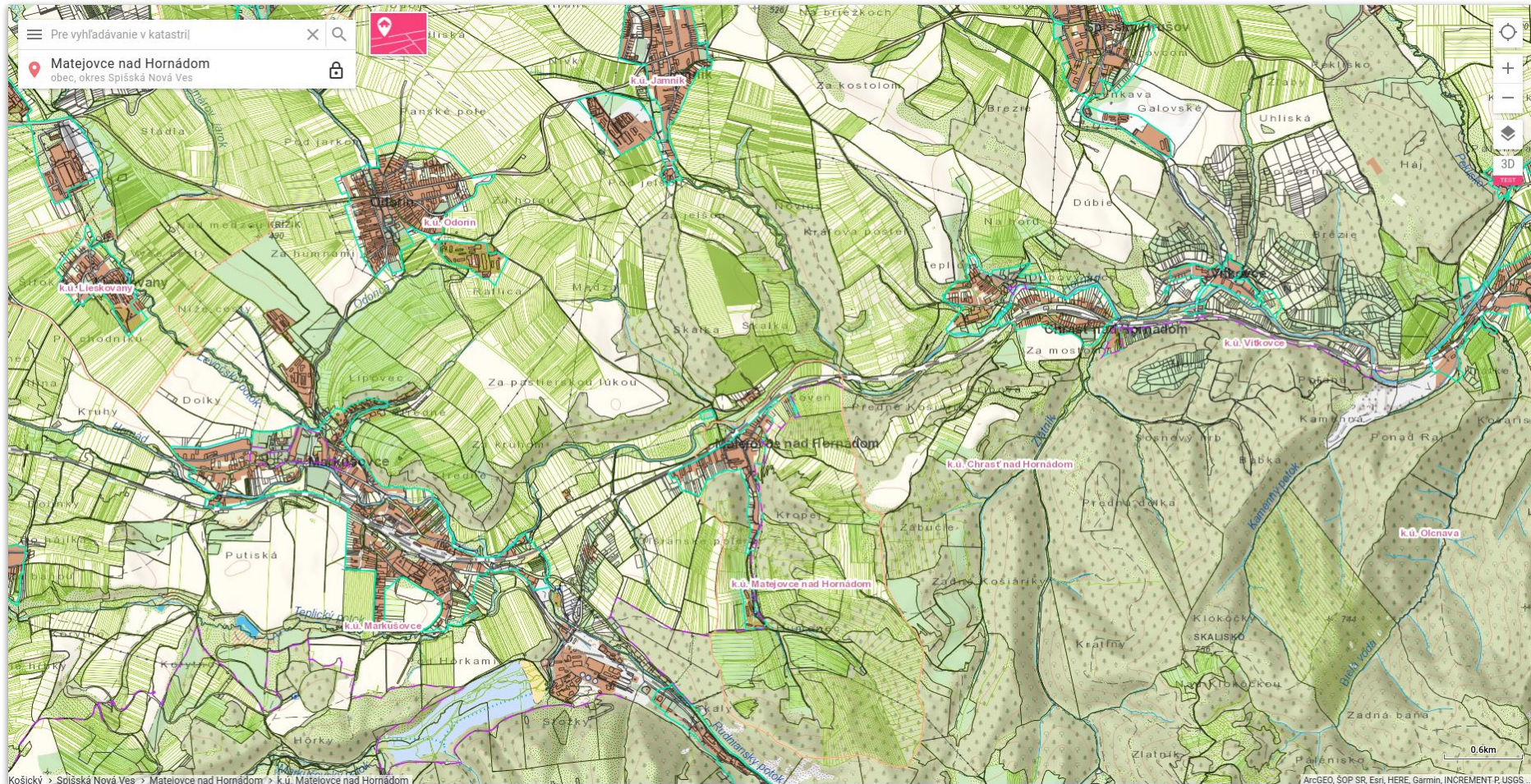

# Registra priestorových informácií (RPI)

- <https://rpi.gov.sk/>

Referenčné geoportály na Slovensku

**REGISTER PRIESTOROVÝCH INFORMÁCIÍ**

Vyhľadať podľa INSPIRE

v metaúdajoch Vyhľadať

RPI » Slovensky » English

### Služby metaúdajov

- » Verejný metaúdajový editor
- » Vyhľadávanie v metaúdajoch
- » Národná vyhľadávacia služba
- » Validačná služba

### Vyhľadávanie a mapy

### Zoznam povinných osôb

### eGov služby

### Ďalšie služby

### Štatistické prehľady

### Zaregistrovať sa do RPI

### Prihlásenie do RPI

### Vyhlásenie o prístupnosti

### Udalosti

### Mapa stránok

### Newsletter

## Vítajte na webovom sídle Registra priestorových informácií (RPI)

RPI poskytuje v zmysle [legislatívnych požiadaviek](#) INSPIRE priestor pre poskytovateľov priestorových údajov a súvisiacich služieb (geozdroje) pre ich dokumentáciu prostredníctvom metaúdajov ako aj užívateľov pre ich vyhľadávanie a následné využívanie.

Informačný systém zároveň za Slovenskú republiku poskytuje [Národnú vyhľadávaciu službu](#), prostredníctvom ktorej sprístupňuje metaúdaje o geozdrojoch pre [INSPIRE Geoportál Európskej Komisie](#), ktorý sprístupňuje standardizovaným spôsobom geozdroje pre [všetky krajiny Európskej únie, vrátane EFTA krajín](#).

- [Usmernenie pre Povinné osoby a Dobrovoľných prispievateľov](#)
- [Informácie pre užívateľov RPI](#)

### Vyhľadávanie a mapy

Webová aplikácia, ktorá umožňuje

### Verejný metaúdajový editor

Webová aplikácia pre

### Aktivita registra

29.11.2021 17:15 Aktualizácia  
[Územnoplánovacia dokumentácia BBSK](#)  
Ministerstvo životného prostredia Slovenskej republiky

29.11.2021 17:03 Aktualizácia  
[INSPIRE PD 8,03 Hluková obrysová mapa pre hlavné železnice - Lden: Ukladacia služba](#)  
Ministerstvo životného prostredia Slovenskej republiky

29.11.2021 17:03 Aktualizácia  
[INSPIRE PD 8,03 Hluková obrysová mapa pre hlavné železnice - Lden: Zobrazovacia služba](#)  
Ministerstvo životného prostredia Slovenskej republiky

# Register priestorových informácií

- MŽP <https://rpi.gov.sk/>

Referenčné geoportály na Slovensku

REGISTER PRIESTOROVÝCH INFORMÁCIÍ

hrádze v metaúdajoch Vyhľadať

Vyhľadať podľa INSPIRE

Pomocník » Slovensky » English

5 nájdených záznamov Filter Uložiť XML Detailný náhľad

Zoradiť výsledky podľa Názvu Typu Dátumu aktualizácie

**Ukladacia služba WFS – Vodstvo**  
Geodetický a kartografický ústav Bratislava (GKÚ)  
1.6.2021 stiahnuť údaje Rozsah v mape

**Vodstvo**  
Geodetický a kartografický ústav Bratislava (GKÚ)  
1.6.2021 Rozsah v mape

**ZBGIS**  
Geodetický a kartografický ústav Bratislava (GKÚ)  
1.6.2021 Rozsah v mape

**Zobrazovacia služba WMS – Vodstvo**  
Geodetický a kartografický ústav Bratislava (GKÚ)  
1.6.2021 Pripojiť službu Rozsah v mape

**Zobrazovacia služba WMS – Vodstvo – Bez atribútov**  
Geodetický a kartografický ústav Bratislava (GKÚ)  
1.6.2021 Pripojiť službu Rozsah v mape

**Hodnotenie:** ☆☆☆☆

Zodpovedná organizácia: Geodetický a kartografický ústav Bratislava (GKÚ)

**Abstrakt**  
WMS - Vodstvo je zobrazovacia služba rovnomennej kategórie ZBGIS. Obsahuje vybrané triedy objektov definované v Katalógu tried objektov ZBGIS (KTO ZBGIS), ktoré interpretujú prirodzené a umelo vytvorené hydrografické objekty. Patria sem triedy objektov: Brod; Fontána; Hať, stavidlo; Koruna hrádze; Močiar, slanisko; Plavebná komora; Plavebná brána; Prameň; Vodná plocha; Vodný tok; Vodopád; Plocha vodného toku. Ďalšou formou poskytovania sú fyzické vektorové údaje bez kartografickej reprezentácie a webová mapová služba WFS. Viac informácií nájdete na stránke [www.geoportal.sk](http://www.geoportal.sk).

**Adresa**  
Ulica/číslo: Chlumeckého 4  
Mesto: Bratislava  
PSČ: 827 45  
e-mail: [gkuzc@skgeodesy.sk](mailto:gkuzc@skgeodesy.sk)

**Pôvod údajov**  
Neuvedené  
Súlad so špecifikáciami INSPIRE:  
Neuvedené

Mapové vrstvy

Pridať zobrazovaciu službu do mapy

SK\_UGKK\_ZBGIS\_WMS\_Vodstvo\_BezInfo

- Nádrž plavebnej komory
- Hrádza, hať, stavidlo
- Koruna hrádze
- Močiar, slanisko
- Vodná plocha
- Plocha vodného toku
- Vodný tok
- Plavebná brána

Vyberte požadované vrstvy a stlačte tlačidlo Pridať

+ Pridať

50 km X: 1355937.13, Y: 230108.23

# Národný geoportál (NG)

- MŽP <https://geoportal.gov.sk>

Referenčné geoportály na Slovensku

# Slovenská agentúra životného prostredia

- SAŽP <https://app.sazp.sk/atlassr/>

Referenčné geoportály na Slovensku

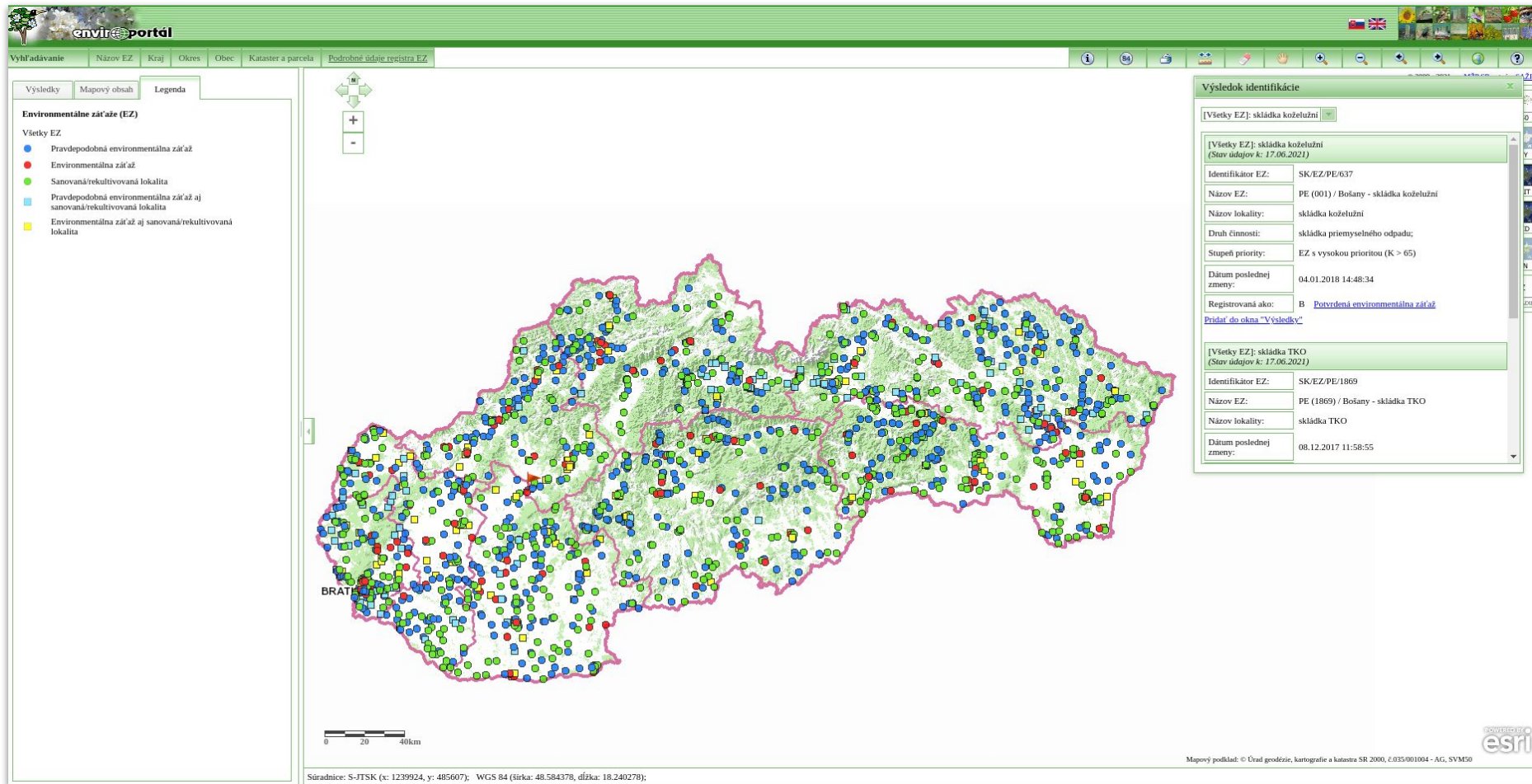

# Slovenská agentúra životného prostredia

- SAŽP <https://geo.enviroportal.sk/corine/>

Referenčné geoportály na Slovensku

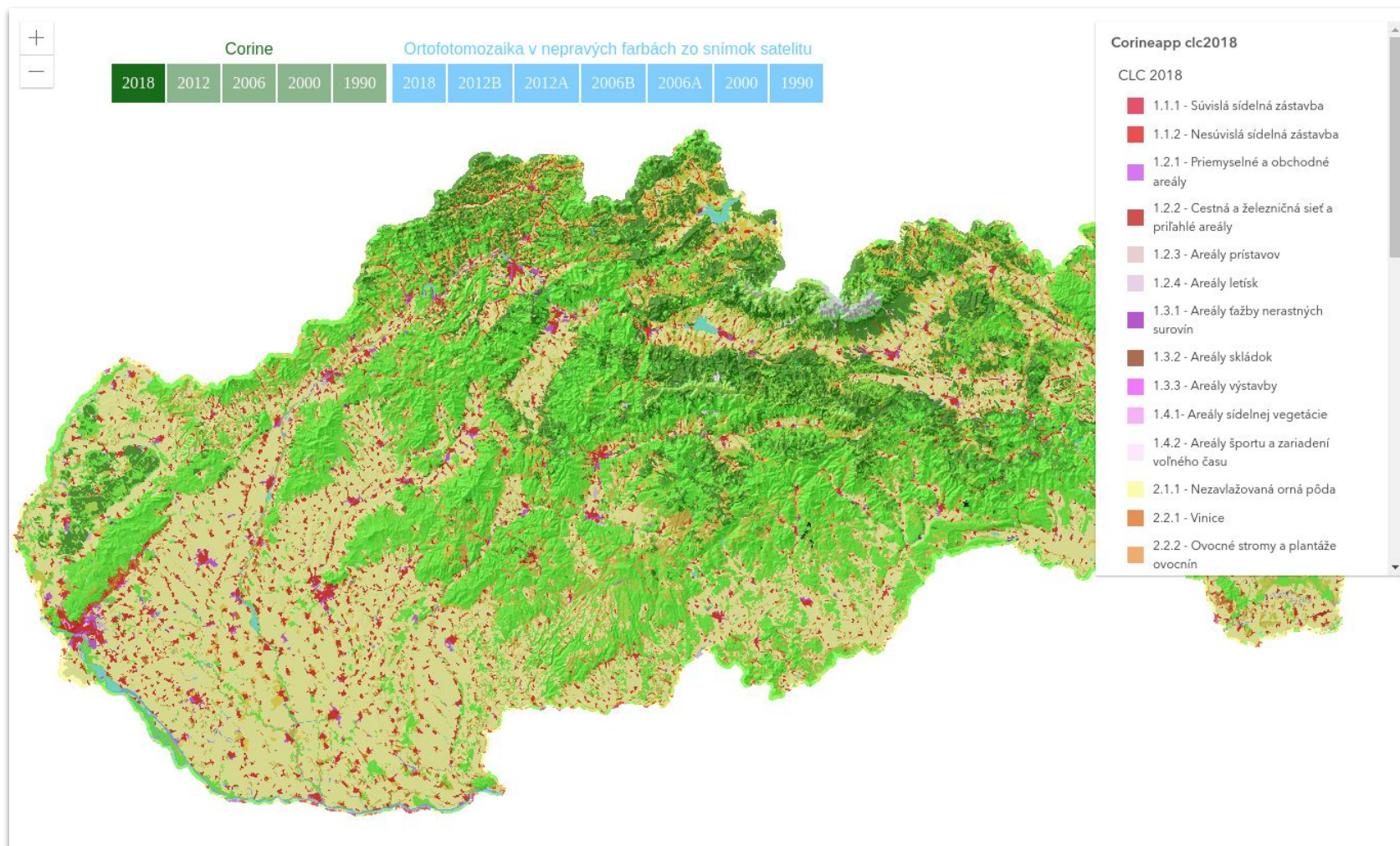

# Sentinel-hub

- Sentinels <https://apps.sentinel-hub.com/sentinel-playground>

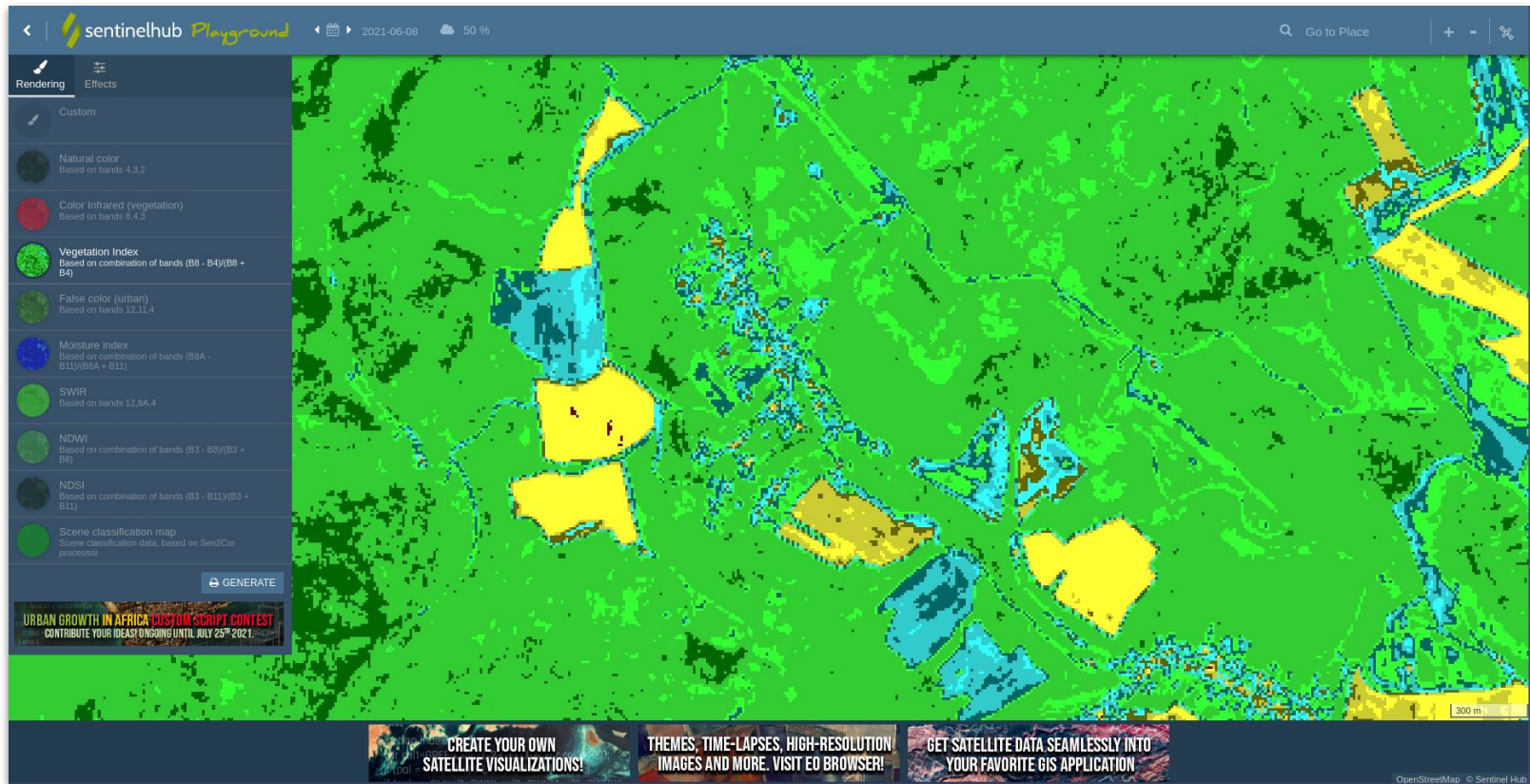

- Normalizovaný rozdielový vegetačný index (NDVI) kvantifikuje vegetáciu meraním rozdielu medzi blízkym infračerveným svetlom (**ktoré vegetácia silne odráža**) a červeným svetlom (**ktoré vegetácia absorbuje**).
- Satelity ako Sentinel-2, Landsat a SPOT dokážu vytvárať červené a blízke infračervené snímky

# Výskumný ústav pôdoznalectva a ochrany pôdy

- VÚPOP <http://www.podnemapy.sk/>

Referenčné geoportály na Slovensku

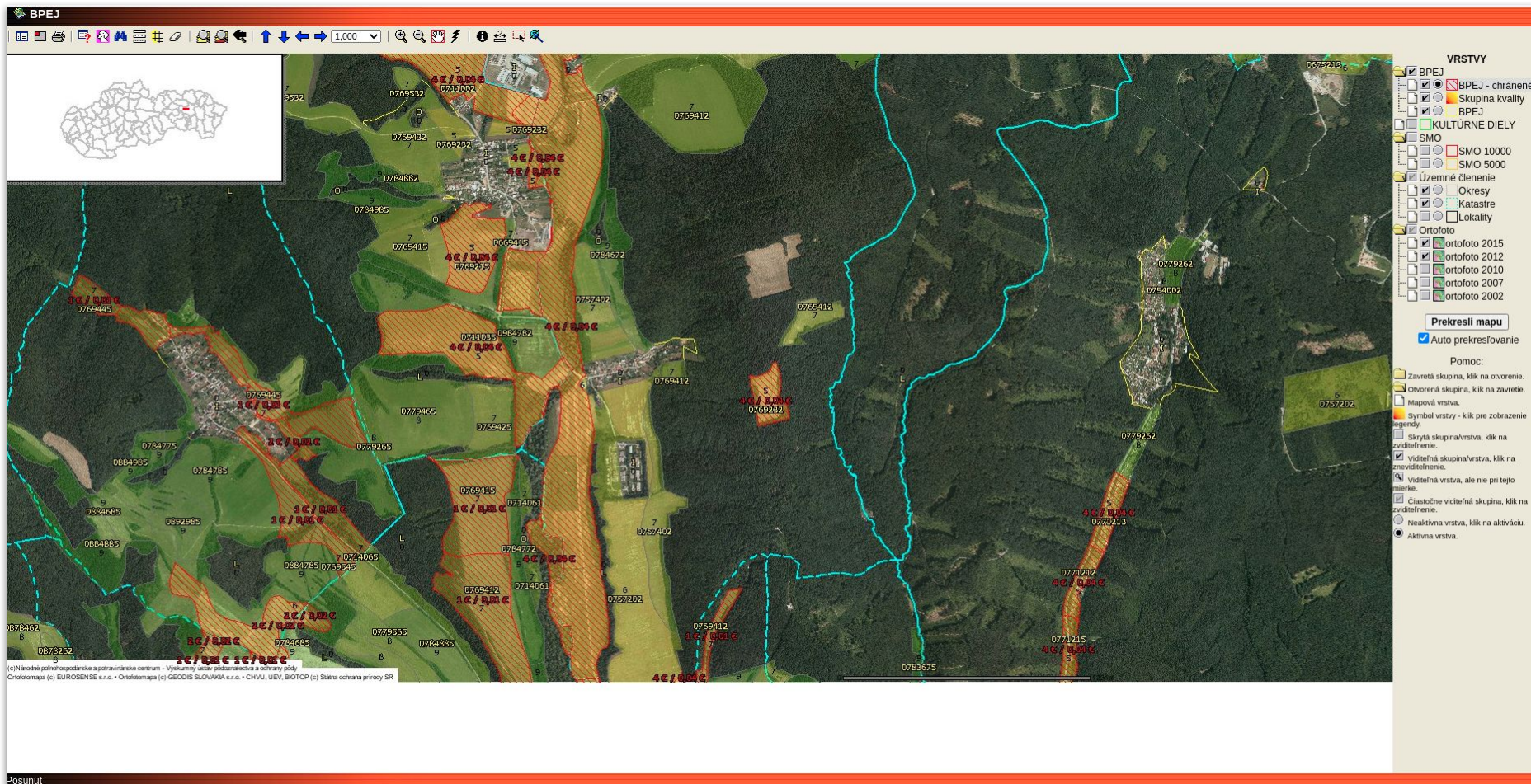

# Štátny geologický ústav Dionýza Štúra

- ŠGÚDŠ <https://www.geology.sk/geoinfoportal/>

Referenčné geoportály na Slovensku

ŠTÁTNY  
GEOLOGICKÝ ÚSTAV  
DIONÝZA ŠTÚRA

Aktivity

Mapy a dáta

Služby

O nás

Kontakty

## Geologická mapa Slovenska 1 : 50 000

Vo webovej aplikácii okrem plošných, líniových a bodových informácií geologickej mapy sú dostupné aj nasledovné samostatné vrstvy: zoznam použitých podkladov, kategorizácia (vrstva kvality), prehľad mapovania a štruktúrna schéma. Na rýchle a presné vyhľadanie územia, resp. miesta slúži funkcia Vyhľadávanie, ktoré je členené na administratívne, regionálno-geologické a geomorfologické členenie.

Prečítajte si viac

## Projekty spolufinancované EÚ

Európska únia

# Slovenský hydrometeorologický ústav

SHMÚ <http://klimat.shmu.sk/kas/>

Referenčné geoportály na Slovensku

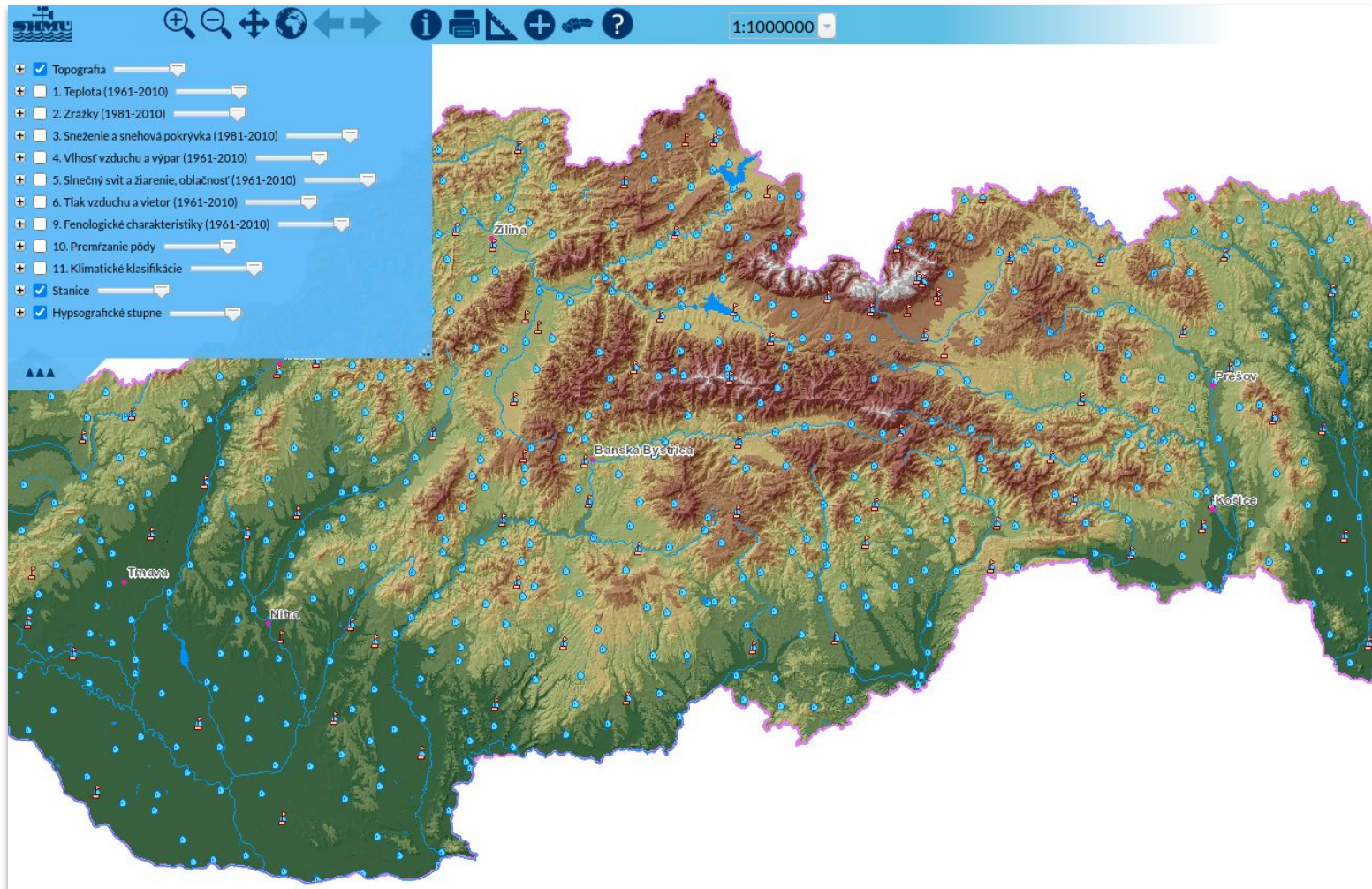

# Slovenský vodohospodársky podnik

- VÚVH <https://mpompr.svp.sk/>

Referenčné geoportály na Slovensku

# INFORMAČNÝ SYSTÉM LESNÉHO HOSPODÁRSTVA

- NLC <https://gis.nlcsk.org/islhp/mapa>

Referenčné geoportály na Slovensku

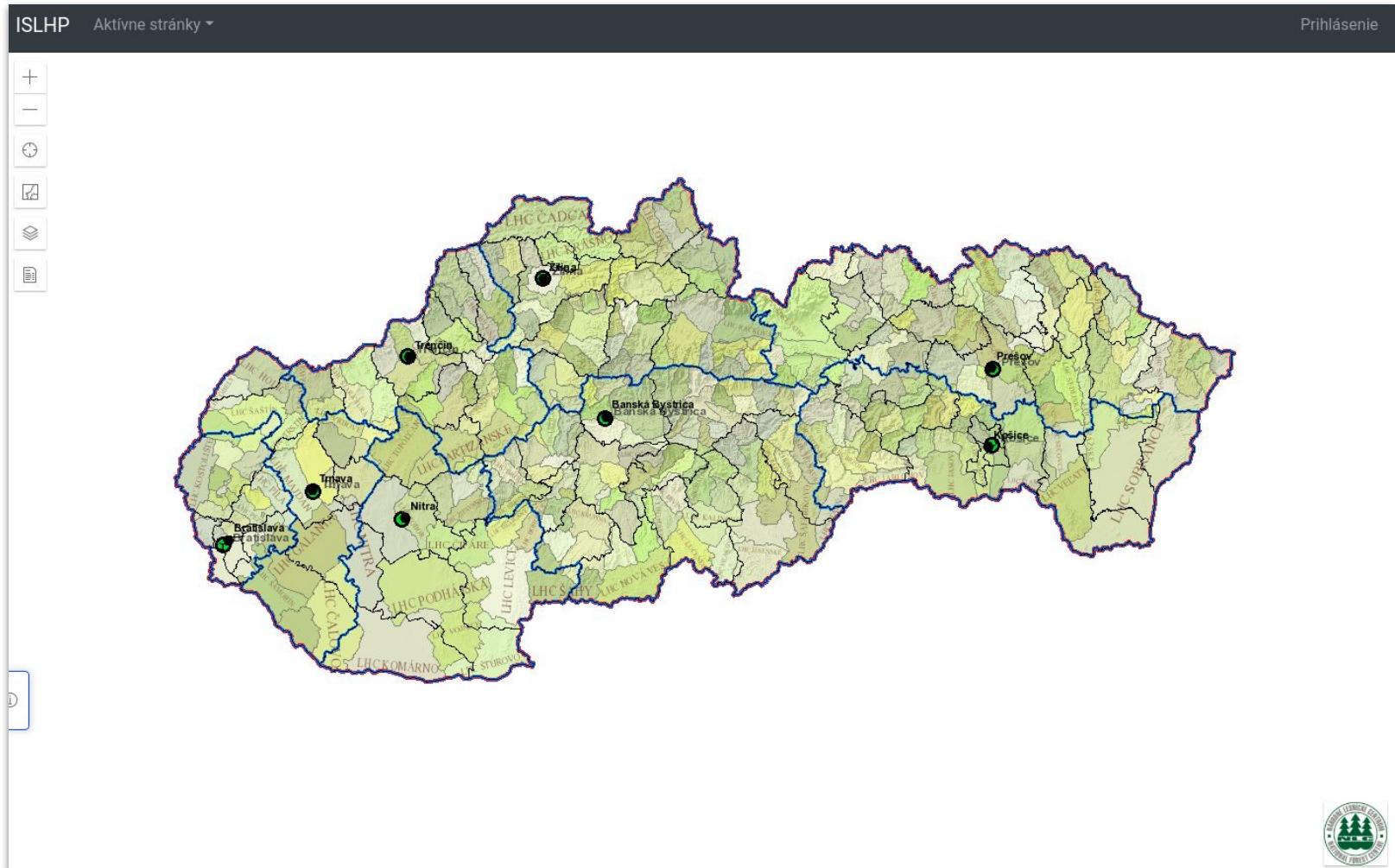

- OSM SK <https://www.freemap.sk/>

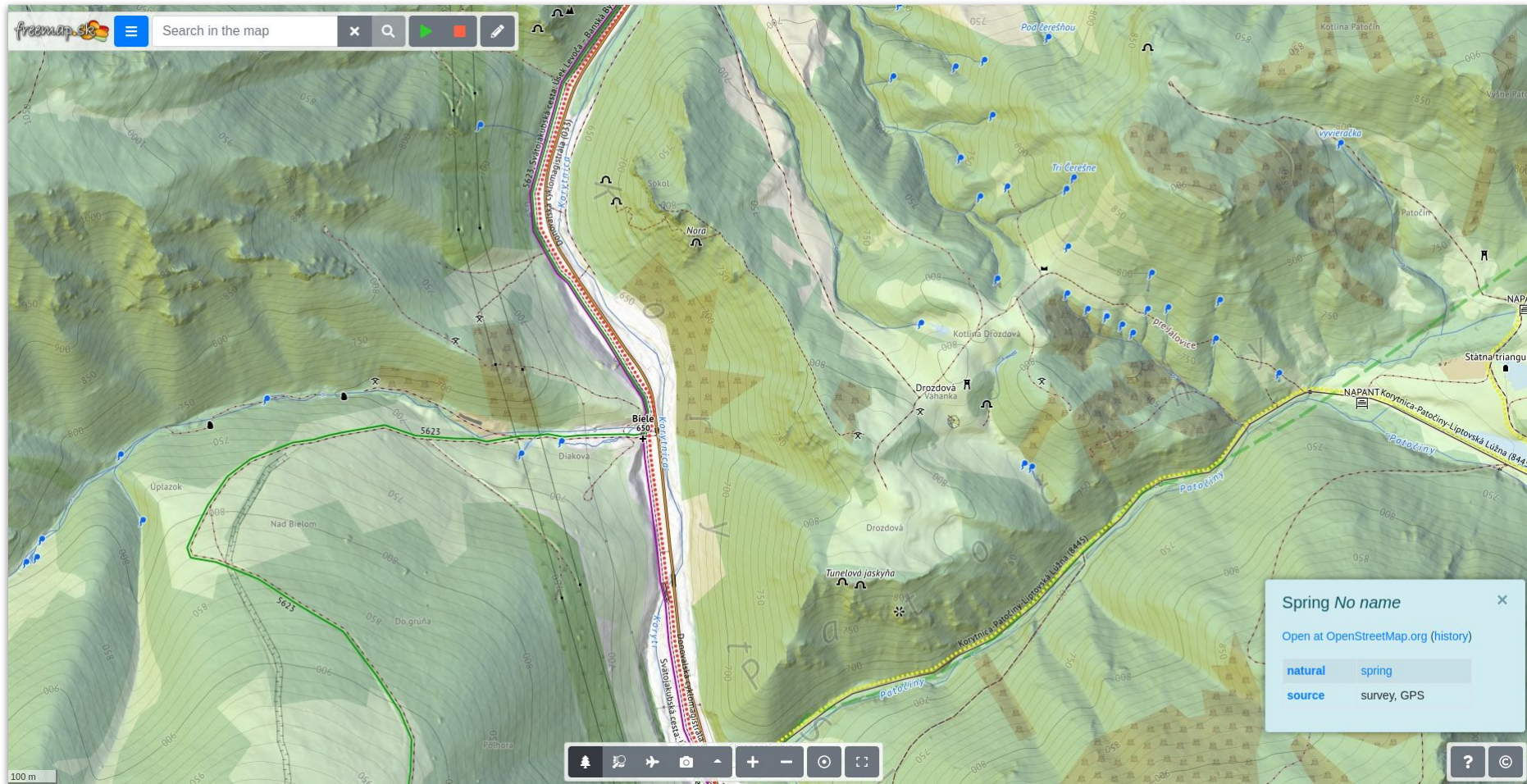

# Inštitút pre ekonomické a sociálne reformy

- INEKO <https://doprava.ineko.sk/mapa/cesty>

Iné zaujímavé geoportály

**INEKO** Portál o diaľniciach a železničiach

Cesty Železnice Dáta Výstupy O projekte Podporte nás

údaje platné k: 10/2021

### R4 Kuková - Lipníky

**8,0 km** **0%** **36%** **2**

DĹŽKA TUNELY MOSTY PRUHY

Náklady: 133 mil. € Úspora času: 2,6 min.

**Parametre a objekty**

**Odhadované náklady bez DPH**

**Prínosy a efektívnosť projektu**

**Intenzity dopravy na súčasnej ceste v r. 2015**

6 424

Osobné + nákladné vozidlá spolu: 5 814 - 7 518

Nákladné nad 3,5 tony: 349 - 902

**Hodnotenia a návrhy INEKO**

Naliehavosť problému (5 - veľmi nízka, 1 - veľmi vysoká): 4

Primeranosť riešenia (5 - úplne neprimerané, 1 - optimálne): 3

**Stav a priebeh prípravy**

Doterajšia a zostávajúca príprava (roky)

Ideálne: 4 6

Skutočne: 18,2 8,6\*

doteraz zostáva \*predpoklad NDS

Fázy prípravy

1 2 3 4 5 6 7 8 9 10

hotové prebieha nezačaté

**Štýl mapy**

Standardný

Naliehavosť dopravného problému

Primeranosť navrhovaného riešenia

Dokončenie úseku podľa NDS

Stav D a RC v roku: 2021

**Legenda**

postavené úseky

úseky vo výstavbe

plánované úseky

**Hromadný výber úsekov**

Ťah: D1 D2 D3 D4 R1 R2 R3 R4 R5 R6 R7 R8

Naliehavosť problému: 1 2 3 4 5

Primeranosť riešenia: 1 2 3 4 5

Rozostavané úseky

Rok: 2021

**Hotová fáza prípravy aspoň**

vyberte...

**Prebiehajúca fáza prípravy**

vyberte...

**Termin dokončenia podľa NDS**

do 2025 2026-30 2031-35 2036-40 po 2040

**Začiatok výstavby**

Rok: 2021 Poradie: 1

**Vrstvy mapy**

Krajské a okresné mestá

Ostatné mestá a obce

Cesty 1. triedy

Cesty 2. triedy

Ostatné cesty

Lesy

Vodné plochy

všetky

Roztiahnuť a vycentrovať mapu

# Geoportál Prešovského kraja

- <https://geopresovregion.sk/home/>

Príklad regionálneho geoportálu

geo presov region sk

Geoportál Prešovského kraja

Kto sme O geoportáli Články Dáta Nástroje Kontakt -EN- Q

Home

Prehľad zaočkovanosti podľa miest/obcí, okresov a krajov

PREŠOVSKÝ SAMOSPRÁVNÝ KRAJ

214 publikovaných datasetov

Prvé kroky

Ak chcete mať všetko jasné hneď na prvýkrát.

Začať tu!

Dátový katalóg Tematické mapy a dashboardy Mapový prehliadač

# Základy práce s priestorovými údajmi v dostupných geoportáloch na Slovensku

## ĎAKUJEME ZA POZORNOSŤ

Online workshop:  
Základy práce s priestorovými údajmi v geoportáloch  
30.11.2021 (9:00 do 11:00 hod.)

